

# Grupo de trabajo: Ecotoxicología

## Líneas de investigación: Ecotoxicología de organismos marinos y costeros y evaluación de riesgo ecológico.



Las zonas costeras son ambientes altamente productivos, pero al mismo tiempo vulnerables por su exposición a factores estresantes de origen marino, terrestre y atmosférico; por lo tanto, el estudio del estado y sensibilidad de la biota a los contaminantes es relevante para el manejo y gestión de los recursos costeros.

Bienvenidos alumnos de áreas de las *Ciencias Ambientales* para incorporarse como **tesistas**, **servidores sociales** o **estancias profesionales** que sean entusiastas, responsables, con capacidad de trabajar en equipo y que puedan trasladarse a Sisal, Yucatán

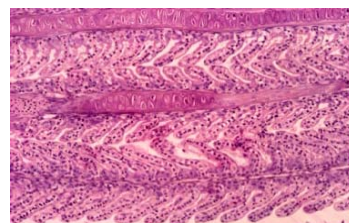

**Responsable:** Dra. Cecilia Robles Mendoza  
UMDI-Sisal, Facultad de Ciencias-UNAM.  
E-mail: [rmc@ciencias.unam.mx](mailto:rmc@ciencias.unam.mx)